

Flygplatsdata Bollnäs

Flygfakta för helikopterflygplatsen på Bollnäs sjukhus.

Kontakt

Bollnäs sjukhus: Carina Carlson-Odenland, flygplatschef
carina.carlson-odenland@regiongavleborg.se, 026-15 01 58, 073-020 52 58

Gävle sjukhus: Carina Carlson-Odenland, flygplatschef
carina.carlson-odenland@regiongavleborg.se, 026-15 01 58, 073-020 52 58

Hudiksvalls sjukhus: Carina Carlson-Odenland, flygplatschef
carina.carlson-odenland@regiongavleborg.se, 026-15 01 58, 073-020 52 58

Namn	Bollnäs sjukhus
ICAO-kod	ESJB
Licensed	Non-Licensed
Pos	N 61 21' 10", E 16 21' 40"
Height	+233 ft
Airport information	Ambulance and rescue flights only PPR 45 min (00.00-24.00) SOS rescue center 112
TLOF/FATO	29,3 m
D=	16,3 m
Surface	Surface-level asphalt
Lights	Floodlight: yes Lighted windsock: yes
Information	The airport is located south of the hospital building, transport to casualty intake by ambulance.
Heliport service	Supportcenter 026-15 30 00
County council	Region Gävleborg
Airport manager	Carina Carlson-Odenland 026-15 01 58, 073- 020 52 58
Fire fighting service	NIL

Requested approach-takeoff surface/sector		
Surface A Obstacle-free 4,5 %	Approach 045°	Takeoff 225°
Surface B Obstacle-free 4,5 %	Approach 301°	Takeoff 121°
Obstacle: building, lightning poles		

Hinderkarta

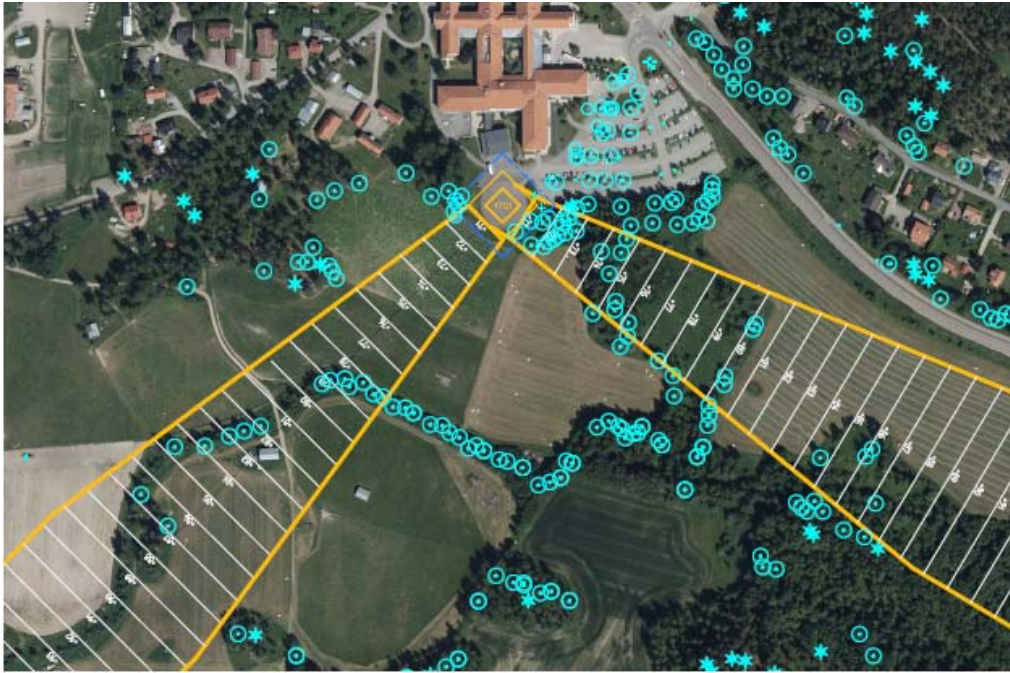

Drönarkarta

För att kunna flyga med en drönare inom ett avstånd av 1 000 meter från helikopterflygplatsen krävs vid varje enskilt tillfälle tillstånd av flygplatschefen.

